

Certificato di Conformità del Controllo della Produzione in Fabbrica

1381-CPR-654

Venezia, 12 Febbraio 2021

In conformità al Regolamento 305/2011/EU del Parlamento Europeo e del Consiglio del 9 Marzo 2011 (Regolamento dei Prodotti da Costruzione o CPR), questo certificato si applica al prodotto da costruzione.

Aggregati

Fabbricato da

Fabbricante e sua qualifica

IMPRESA OLIVOTTO SRL

Sede e Impianto:

**Via Nazionale S.n. - Loc. Rivalgo
32010 Ospitale di Cadore (BL)**

Questo certificato attesta che tutte le disposizioni riguardanti la valutazione e la verifica della costanza della prestazione descritte nell' allegato ZA delle norme

EN 12620:2002+A1:2008

Aggregati per calcestruzzo

EN 13043:2002

Aggregati per miscele bituminose e trattamenti superficiali per strade, aeroporti a altre aree soggette a traffico

EN 13242:2002 + A1:2007

Aggregati per materiali non legati e legati con leganti idraulici per l'impiego in opere di ingegneria civile e nella costruzione di strade

Nell'ambito del sistema 2+ sono state applicate e che

Il controllo della produzione in fabbrica soddisfa tutti i requisiti prescritti di cui sopra.

Questo certificato è stato emesso la prima volta il **12 Febbraio 2021** e ha validità sino a che i metodi di prova e/o i requisiti del controllo della produzione in fabbrica stabiliti nelle norme armonizzate (di cui sopra), utilizzati per valutare la prestazione delle caratteristiche dichiarate, non cambino, e il prodotto e le condizioni di produzione nello stabilimento non subiscano modifiche significative.

Data ultima emissione: **12 Febbraio 2021**

Il Rappresentante Autorizzato

p.p. Marco De Maria

Il Direttore Tecnico

Flaviano Proserpi-Flaviani

Member of **SGS** (Société Générale de Surveillance) Group

Any unauthorized alteration, forgery or falsification of the content or appearance of this document is unlawful and offenders may be prosecuted to the fullest extent of the law. The SGS stamp and signature merely represents receipt of the document and SGS makes no representations as to the accuracy, adequacy and/or completeness of third party test/laboratory results, reports or certifications. Any holder of this document is advised that the information contained hereon is limited to visual examination of the safely and readily accessible portions of the consignment only. *Solely for services related to witnessing/observing a third party's intervention(s)*, in accordance with Client's instructions, the Company's involvement has been limited to witnessing/observing a third party's intervention(s) at the third party's laboratory/test house or other facilities and installations used for the intervention(s). The Company's sole responsibility was to be present at the time of the third party's intervention(s) to forward the results, or confirm the occurrence, of the intervention(s). The Company is not responsible for the condition or calibration of apparatus, instruments and measuring devices used, the analysis methods applied, the qualifications, actions or omissions of the third party's personnel or the analysis results.

Member of the International Federation of Inspection Agencies Limited, London.



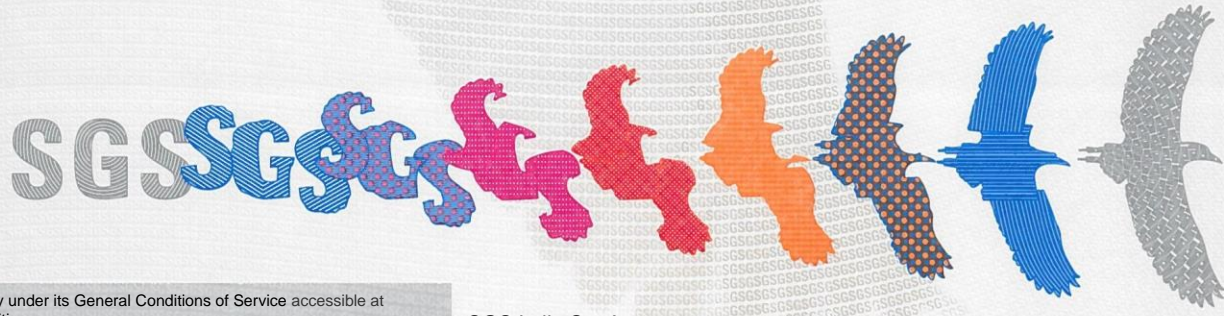

This document is issued by the Company under its General Conditions of Service accessible at <http://www.sgs.com/en/Terms-and-Conditions.aspx>. Attention is drawn to the limitation of liability, indemnification and jurisdiction issues defined therein. Any holder of this document is advised that information contained hereon reflects the Company's findings at the time of its intervention only and within the limits of Client's instructions, if any. The Company's sole responsibility is to its Client and this document does not exonerate parties to a transaction from exercising all their rights and obligations under the transaction documents. Any unauthorized alteration, forgery or falsification of the content or appearance of this document is unlawful and offenders may be prosecuted to the fullest extent of the law.

SGS Italia S.p.A
Via Caldera, 21
20153 Milano
02/73931